LABOKLIN
LABOR FÜR KLINISCHE DIAGNOSTIK GMBH & CO. KG

pruritus

anamnéza

klinické vyšetření → ektoparazité NE

ektoparazité ANO

Sarcoptes

- těžký pruritus
- postižen i majitel a/nebo ostatní psi
- papuly ventrálně, lokty, tarzy
- šupinaté okraje ušních boltců
- generalizovaná lymfadenopatie
- pozitivní pinnal-pedal reflex

sérologické vyšetření, povrchový kožní seškrab, diagnostická terapie

bez pruritu

Cheyletiella

- bile šupiny dorzálně
- postižen i majitel a/nebo ostatní zvířata

metoda lepící pásky, diagnostická terapie

bez pruritu

Demodex A sekundární bakteriální infekce

- alopecie, šupiny, strupy, folikulární kasty, komedony

hluboký kožní seškrab, cytologie (+ pyodermie = pruritus)

Demodex+ antibakteriální terapie

bez pruritu

ostatní ektoparazité

- Otodectes
- Trombicula autumnalis
- roztoči ptáků
- blechy

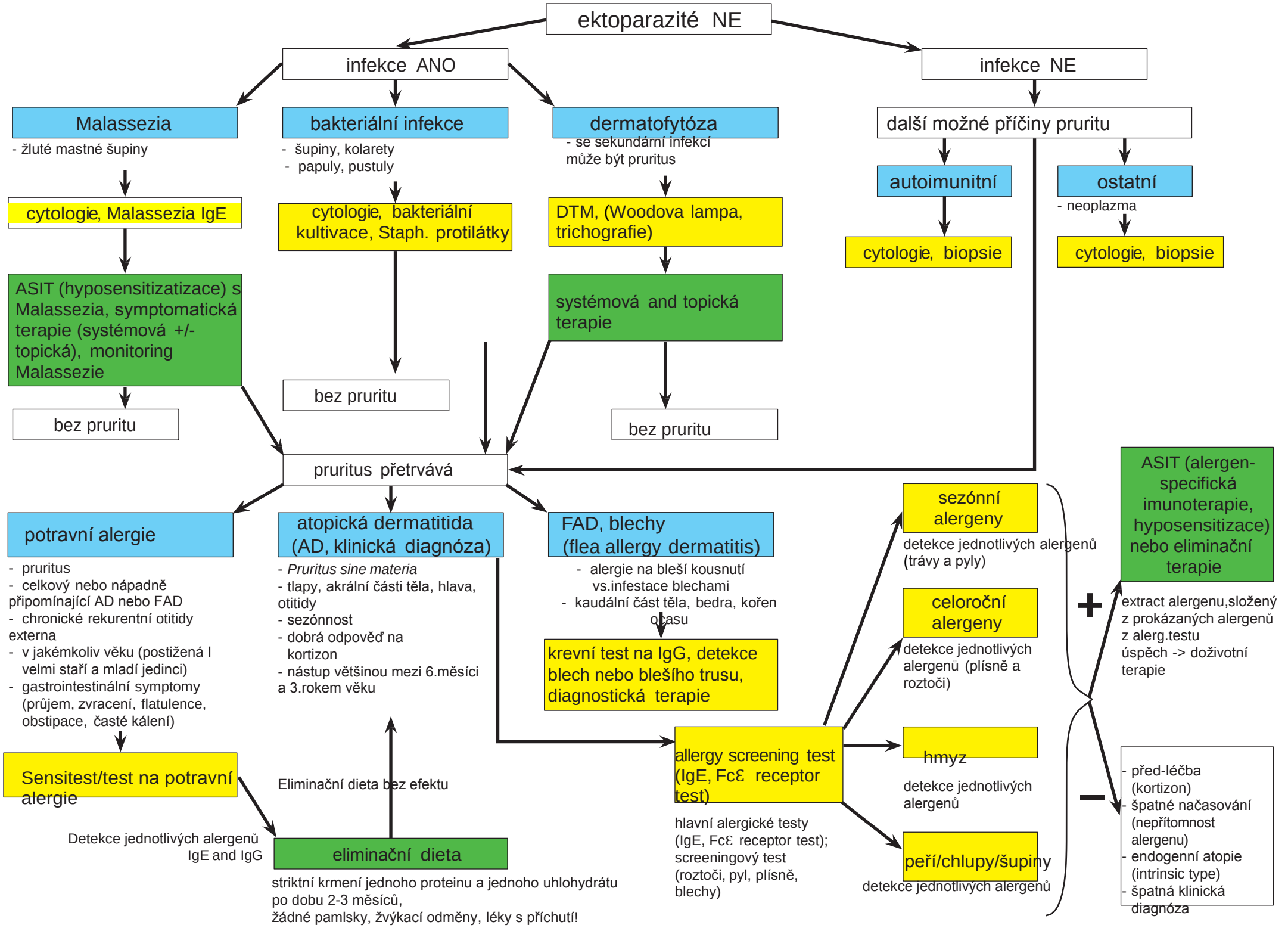
ektoparazité NE
infekce ANO
infekce NE
Malassezia
- žluté mastné šupiny
cytologie, Malassezia IgE
ASIT (hyposensitizatizace) s Malassezia, symptomatická terapie (systémová +/- topická), monitoring Malassezie
bez pruritu
bakteriální infekce
- šupiny, kolarety
- papuly, pustuly
cytologie, bakteriální kultivace, Staph. protilátky
bez pruritu
dermatofytóza
- se sekundární infekcí může být pruritus
DTM, (Woodova lampa, trichografie)
systémová and topická terapie
bez pruritu
další možné příčiny pruritu
autoimunitní
cytologie, biopsie
ostatní
- neoplazma
cytologie, biopsie
pruritus přetrvává
potravní alergie
- pruritus
- celkový nebo nápadně připomínající AD nebo FAD
- chronické rekurentní otitidy externa
- v jakémkoliv věku (postižená I velmi staří a mladí jedinci)
- gastrointestinální symptomy (průjem, zvracení, flatulence, obstipace, časté kálení)
Sensitest/test na potravní alergie
Detekce jednotlivých alergenů IgE and IgG
eliminační dieta
striktní krmení jednoho proteinu a jednoho uhlohydrátu po dobu 2-3 měsíců,
žádné pamlsky, žvýkací odměny, léky s příchutí!
Eliminační dieta bez efektu
atopická dermatitida (AD, klinická diagnóza)
- *Pruritus sine materia*
- tlapy, akrální části těla, hlava, otitidy
- sezónnost
- dobrá odpověď na kortizon
- nástup většinou mezi 6.měsíci a 3.rokem věku
FAD, blechy (flea allergy dermatitis)
- alergie na bleší kousnutí vs.infestace blechami
- kaudální část těla, bedra, kořen ocasu
krevní test na IgG, detekce blech nebo blešího trusu, diagnostická terapie
allergy screening test (IgE, FcΣ receptor test)
hlavní alergické testy (IgE, FcΣ receptor test); screeningový test (roztoči, pyl, plísně, blechy)
sezónní alergeny
detekce jednotlivých alergenů (trávy a pyly)
celoroční alergeny
detekce jednotlivých alergenů (plísně a roztoči)
hmyz
detekce jednotlivých alergenů
peří/chlupy/šupiny
detekce jednotlivých alergenů
+
ASIT (alergen-specifická imunoterapie, hyposensitizace) nebo eliminační terapie
extract alergenu,složený z prokázaných alergenů z alerg.testu
úspěch -> doživotní terapie
−
- před-léčba (kortizon)
- špatné načasování (nepřítomnost alergenu)
- endogenní atopie (intrinsic type)
- špatná klinická diagnóza